MAPA DE ROTA DE TRANSPORTE ESCOLAR

GOVERNO DO ESTADO DO ESPÍRITO SANTO
Secretaria da Educação

Responsável Giselly Rezende Vieira Data: 12/06/2025

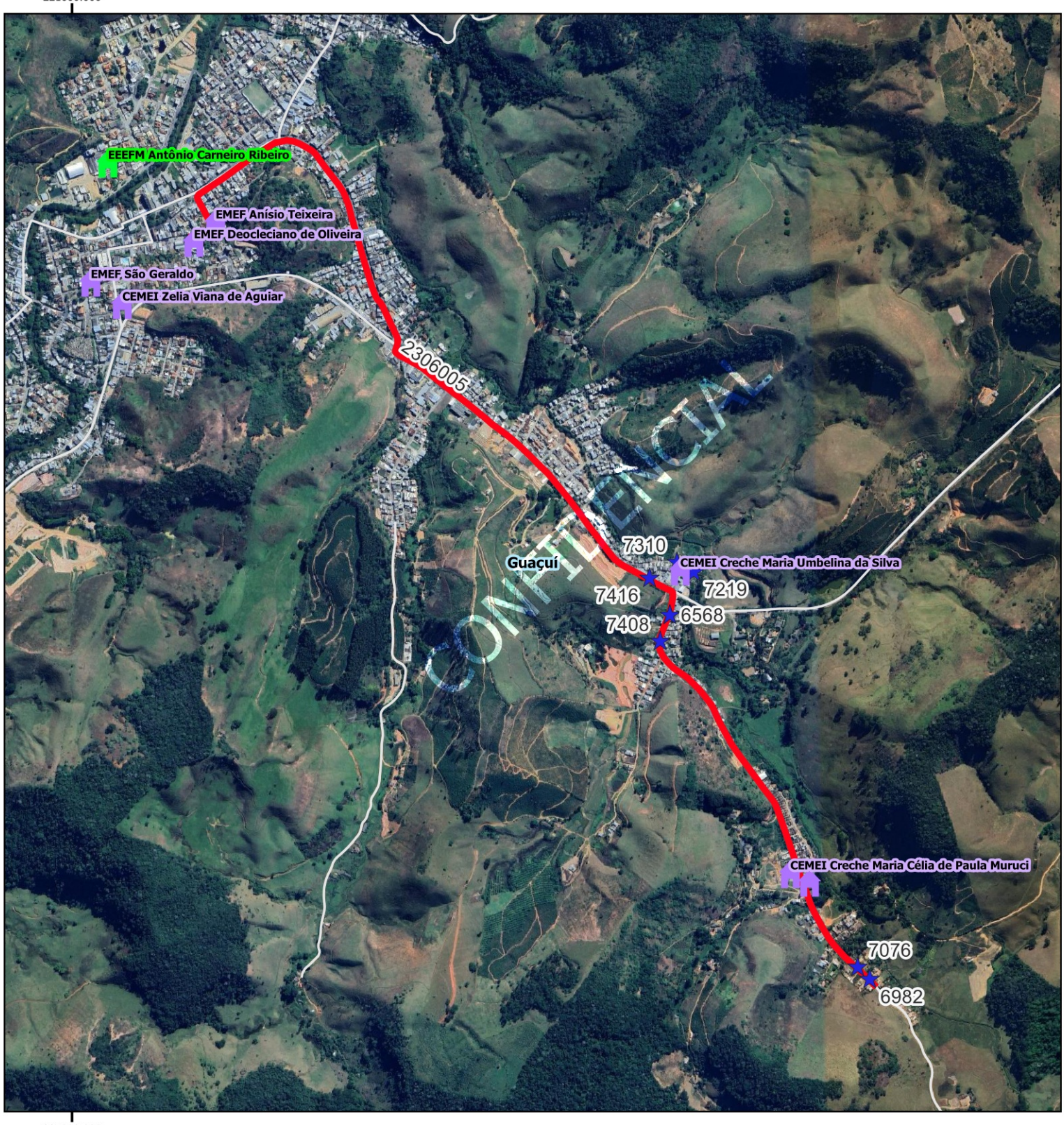

Legenda

Escolas

Estadual

Municipal

alunos_transcolar_es

rotas_sedu [84]

Estradas_Vicinais

Google Satellite

Limite_Municipal_2018

GUACUI				
Escola: EMEF DEOCLECIANO DE OLIVEIRA				
Código	2306005		Tipo: TR	Turno: V
Alunos:	Estado:0	Município: 8	Total: 8	Máximo*:8
Quilometragem Ida: 4.7		Volta: 4.7	Ad*: 0	Total*: 9.4
Versão: 21	Horários		Entrada:	Saída:

Projeção Universal Transversa de Mercator / Origem da quilometragem no Equador e Meridiano Central acrescidas as constantes 10.000 km e 500 km respectivamente / Datum:

Nome do roteiro

EMEF DEOCLECIANO DE OLIVEIRA X SERRA SANTA CATARINA (RETORNO DE ALUNO) - OTAVIO BARBOSA E ALEXANDRO GOMES